RZUT PIWNIC

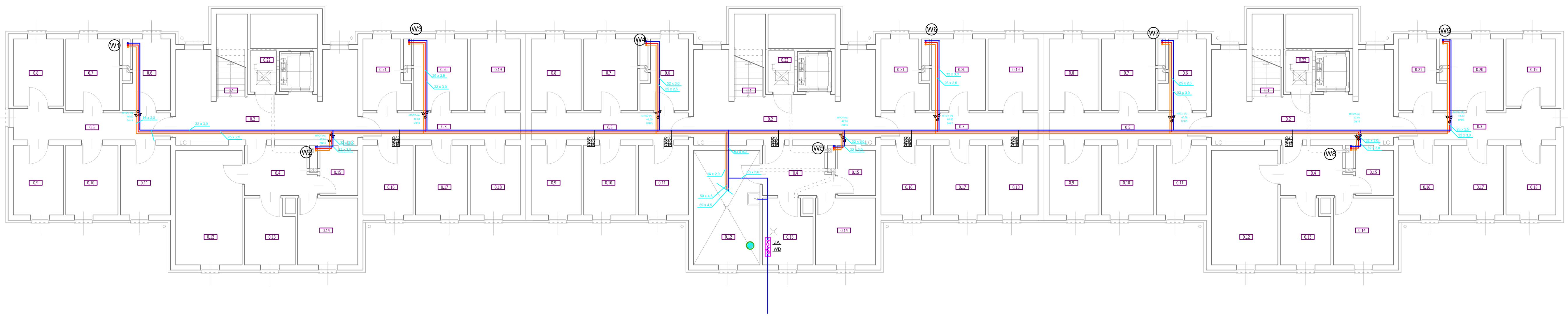

UWAGI I ZALECENIA:

1.ROZPROWADZENIE INSTALACJI WODY ZIMNEJ CIEPŁEJ I CYRKULACJI PROPONUJE SIĘ WYKONAĆ Z RUR WIELOWARSTWOWYCH TWETOP PERT/AL/PERT PROWADZONYCH W BRUZDACH ŚCIENNYCH LUB PODŁODZE O ŚREDNICACH PODANYCH NA RZUCIE.
2.GŁÓWNE PIONY INSTALACJI PROWADZIĆ W SZACHTACH INSTALACYJNYCH- POZIOMY POD STROPEM PIWNIC
3.KOMPENSACJĘ WYDŁUŻEŃ TERMICZNYCH PRZEWODÓW C.W.U. I CYRKULACJI WYKONAĆ ZGODNIE Z WARUNKAMI TECHNICZNYMI I INSTRUKCJAMI PRODUCENTÓW RUR.

PODEJŚCIA DO POSZCZEGÓLNYCH PUNKTÓW CZERPALNYCH:

-BATERIA UMYWALKOWA-16*2,2
-ZAWÓR CZERPALNY(SPŁUCZKA)-16*2,2
-BATERIA PRYSZNICA,-16*2,2
-BATERIA ZLEWOZMYWAKA-16*2,2
-BATERIA WANNOWA - 16*2,2
-ZAWÓR CZERPALNY PRALKA- 16*2,2

- INSTALACJA WODY ZIMNEJ
- INSTALACJA WODY CIEPŁEJ
- INSTALACJA CYRKULACJI

OZNACZENIA:
W- piony wody zimej, ciepłej i cyrkulacji
WD- wodomierz główny, sprzężony typu MWN/JS 50/2,5
ZA - zawór antyskażeniowy typu EA DN40
W - wymiennik ciepła

LC - szafka na podliczniki wody zimnej i ciepłej

KLATKA NR 1 / KLATKA NR 2 / KLATKA NR 3

ZESTAWIENIE POWIERZCHNI PIWNICY			
LP.	NAZWA POMIESZCZENIA	RODZAJ POSADZKI	Pu [m²]
[illegible]	[illegible]	[illegible]	[illegible]
SUMA POWIERZCHNI (POW. MIESZKAŃ + POW. KLATKI SCHODOWEJ)			184,0400

a c archiconcept ARCH. PIOTR OPAŁKA
48-304 Nysa, ul. Zjednoczenia 9/2, tel:+48774353029, 604997894, e-mail: archiconcept.nysa@gmail.com

NAZWA I ADRES OBIEKTU	BUDOWA OSIEDLA DOMÓW MIESZKALNYCH WIELORODZINNYCH, BLOK NR 1. DZ. NR 65/1, 65/2, 65/3, 65/4, 65/5, 65/6, 14/4, 14/6, 15/1, 15/2, 15/3, 26/2 JEDN. EW. NYSA- MIASTO, OBRĘB EW. 0006 WRÓBLEWSKIEGO, A.M. 9, UL. FRANCISZKAŃSKA - UL. GRODKOWSKA - UL. KACZKOWSKIEGO. 48-300 NYSA	STADIUM DOKUMENTACJI: PROJEKT BUDOWLANY	BRANŻA: SANITARNA
TYTUŁ RYSUNKU	RZUT PIWNIC INSTALACJA W0DY ZIMNEJ CIEPŁEJ I CYRKULACJI	DATA:	05. 2017 r.
BRANŻA	PROJEKTANT / PODPIS	Skala rys.	Nr rys.
SANITARNA	mgr inż. MACIEJ WYSZYŃSKI upr.nr: OPL/0448/POOS/08	1:100	7 S
ZESPÓŁ PROJEKTOWY			

RZUT PARTERU

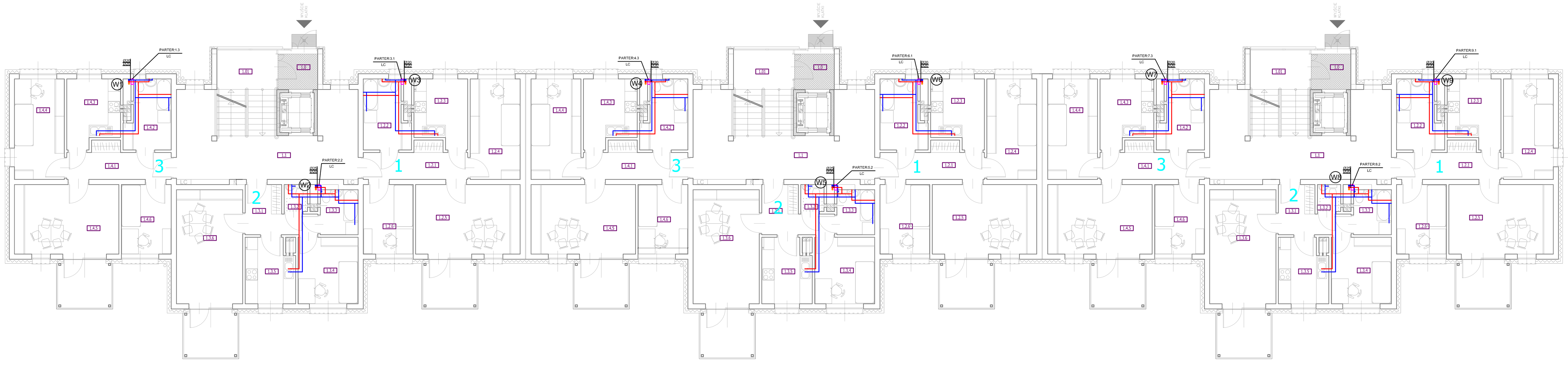

UWAGI I ZALECENIA:

1.ROZPROWADZENIE INSTALACJI WODY ZIMNEJ CIEPŁEJ I CYRKULACJI PROPONUJE SIĘ WYKONAĆ Z RUR WIELOWARSTWOWYCH TWETOP PERT/AL/PERT PROWADZONYCH W BRUZDACH ŚCIENNYCH LUB PODŁODZE O ŚREDNICACH PODANYCH NA RZUCIE.
2.GŁÓWNE PIONY INSTALACJI PROWADZIĆ W SZACHTACH INSTALACYJNYCH- POZIOMY POD STROPEM PIWNIC
3.KOMPENSACJĘ WYDŁUŻEŃ TERMICZNYCH PRZEWODÓW C.W.U. I CYRKULACJI WYKONAĆ ZGODNIE Z WARUNKAMI TECHNICZNYMI I INSTRUKCJAMI PRODUCENTÓW RUR.

PODEJŚCIA DO POSZCZEGÓLNYCH PUNKTÓW CZERPALNYCH:

-BATERIA UMYWALKOWA-16*2,2
-ZAWÓR CZERPALNY(SPŁUCZKA)-16*2,2
-BATERIA PRYSZNICA,-16*2,2
-BATERIA ZLEWOZMYWAKA-16*2,2
-BATERIA WANNOWA - 16*2,2
-ZAWÓR CZERPALNY PRALKA- 16*2,2

- INSTALACJA WODY ZIMNEJ
- INSTALACJA WODY CIEPŁEJ
- INSTALACJA CYRKULACJI

OZNACZENIA:
W- piony wody zimej, ciepłej i cyrkulacji
WD- wodomierz główny, sprzężony typu MWN/JS 50/2,5
ZA - zawór antyskażeniowy typu EA DN40
W - wymiennik ciepła

LC - szafka na podliczniki wody zimnej i ciepłej

NUMERACJA MIESZKAŃ W BLOKU NR 1

KLATKA NR 1 / KLATKA NR 2 / KLATKA NR 3

ZESTAWIENIE POWIERZCHNI UŻYTKOWEJ KLATKA NR 1			
LP.	NAZWA POMIESZCZENIA	RODZAJ POSADZKI	Pu [m²]
[illegible]	[illegible]	[illegible]	[illegible]
SUMA POWIERZCHNI (POW. MIESZKAŃ + POW. KLATKI SCHODOWEJ)			199,9800

a c archiconcept ARCH. PIOTR OPAŁKA
48-304 Nysa, ul. Zjednoczenia 9/2, tel:+48774353029, 604997894, e-mail: archiconcept.nysa@gmail.com

NAZWA I ADRES OBIEKTU	BUDOWA OSIEDLA DOMÓW MIESZKALNYCH WIELORODZINNYCH, BLOK NR 1. DZ. NR 65/1, 65/2, 65/3, 65/4, 65/5, 65/6, 14/4, 14/6, 15/1, 15/2, 15/3, 26/2 JEDN. EW. NYSA- MIASTO, OBRĘB EW. 0006 WRÓBLEWSKIEGO, A.M. 9, UL. FRANCISZKAŃSKA - UL. GRODKOWSKA - UL. KACZKOWSKIEGO. 48-300 NYSA	STADIUM DOKUMENTACJI: PROJEKT BUDOWLANY	BRANŻA: SANITARNA
TYTUŁ RYSUNKU	RZUT PARTERU INSTALACJA W0DY ZIMNEJ CIEPŁEJ I CYRKULACJI	DATA:	05. 2017 r.
BRANŻA	PROJEKTANT / PODPIS	Skala rys.	Nr rys.
SANITARNA	mgr inż. MACIEJ WYSZYŃSKI upr.nr: OPL/0448/POOS/08	1:100	8 S
ZESPÓŁ PROJEKTOWY			

RZUT PIERWSZEGO PIĘTRA

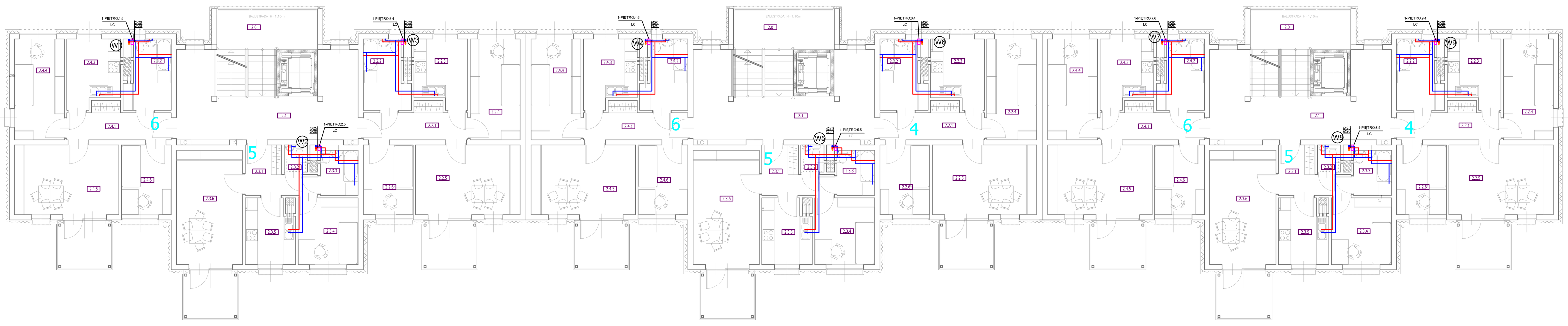

UWAGI I ZALECENIA:

1.ROZPROWADZENIE INSTALACJI WODY ZIMNEJ CIEPŁEJ I CYRKULACJI PROPONUJE SIĘ WYKONAĆ Z RUR WIELOWARSTWOWYCH TWETOP PERT/AL/PERT PROWADZONYCH W BRUZDACH ŚCIENNYCH LUB PODŁODZE O ŚREDNICACH PODANYCH NA RZUCIE.
2.GŁÓWNE PIONY INSTALACJI PROWADZIĆ W SZACHTACH INSTALACYJNYCH- POZIOMY POD STROPEM PIWNIC
3.KOMPENSACJĘ WYDŁUŻEŃ TERMICZNYCH PRZEWODÓW C.W.U. I CYRKULACJI WYKONAĆ ZGODNIE Z WARUNKAMI TECHNICZNYMI I INSTRUKCJAMI PRODUCENTÓW RUR.

PODEJŚCIA DO POSZCZEGÓLNYCH PUNKTÓW CZERPALNYCH:

-BATERIA UMYWALKOWA-16*2,2
-ZAWÓR CZERPALNY(SPŁUCZKA)-16*2,2
-BATERIA PRYSZNICA,-16*2,2
-BATERIA ZLEWOZMYWAKA-16*2,2
-BATERIA WANNOWA - 16*2,2
-ZAWÓR CZERPALNY PRALKA- 16*2,2

- INSTALACJA WODY ZIMNEJ
- INSTALACJA WODY CIEPŁEJ
- INSTALACJA CYRKULACJI

OZNACZENIA:
W- piony wody zimej, ciepłej i cyrkulacji
WD- wodomierz główny, sprzężony typu MWN/JS 50/2,5
ZA - zawór antyskażeniowy typu EA DN40
W - wymiennik ciepła

LC - szafka na podliczniki wody zimnej i ciepłej

NUMERACJA MIESZKAŃ W BLOKU NR 1

KLATKA NR 1 / KLATKA NR 2 / KLATKA NR 3 (identical tables)

ZESTAWIENIE POWIERZCHNI UŻYTKOWEJ KLATKA NR 1			
LP.	NAZWA POMIESZCZENIA	RODZAJ POSADZKI	Pu [m²]
2.0	KLATKA SCHODOWA	SCHODY BETONOWE	7,67
2.1	KORYTARZ	PŁYTKI CERAMICZNE	26,98
	MIESZKANIE NR 1		
2.2.1	KORYTARZ	PŁYTKI CERAMICZNE	7,37
2.2.2	ŁAZIENKA	PŁYTKI CERAMICZNE	6,89
2.2.3	KUCHNIA	PŁYTKI CERAMICZNE	7,97
2.2.4	POKÓJ	PANELE PODŁOGOWE	11,64
2.2.5	POKÓJ	PANELE PODŁOGOWE	16,85
2.2.6	POKÓJ	PANELE PODŁOGOWE	8,04
	POWIERZCHNIA MIESZKANIA NR 1		58,7600
	MIESZKANIE NR 2		0,0000
2.3.1	KORYTARZ	PŁYTKI CERAMICZNE	5,99
2.3.2	WC	PŁYTKI CERAMICZNE	1,45
2.3.3	ŁAZIENKA	PŁYTKI CERAMICZNE	4,40
2.3.4	POKÓJ	PANELE PODŁOGOWE	9,27
2.3.5	KUCHNIA	PŁYTKI CERAMICZNE	7,27
2.3.6	POKÓJ	PANELE PODŁOGOWE	17,54
	POWIERZCHNIA MIESZKANIA NR 2		45,9200
	MIESZKANIE NR 3		0,0000
2.4.1	KORYTARZ	PŁYTKI CERAMICZNE	7,37
2.4.2	ŁAZIENKA	PŁYTKI CERAMICZNE	6,89
2.4.3	KUCHNIA	PŁYTKI CERAMICZNE	7,97
2.4.4	POKÓJ	PANELE PODŁOGOWE	11,64
2.4.5	POKÓJ	PANELE PODŁOGOWE	16,85
2.4.6	POKÓJ	PANELE PODŁOGOWE	8,04
	POWIERZCHNIA MIESZKANIA NR 3		58,7600
SUMA POWIERZCHNI (POW. MIESZKAŃ + POW. KLATKI SCHODOWEJ)			198,0900

a c archiconcept ARCH. PIOTR OPAŁKA
48-304 Nysa, ul. Zjednoczenia 9/2, tel:+48774353029, 604997894, e-mail: archiconcept.nysa@gmail.com

NAZWA I ADRES OBIEKTU	BUDOWA OSIEDLA DOMÓW MIESZKALNYCH WIELORODZINNYCH, BLOK NR 1. DZ. NR 65/1, 65/2, 65/3, 65/4, 65/5, 65/6, 14/4, 14/6, 15/1, 15/2, 15/3, 26/2 JEDN. EW. NYSA- MIASTO, OBRĘB EW. 0006 WRÓBLEWSKIEGO, A.M. 9, UL. FRANCISZKAŃSKA - UL. GRODKOWSKA - UL. KACZKOWSKIEGO. 48-300 NYSA	STADIUM DOKUMENTACJI: PROJEKT BUDOWLANY	BRANŻA: SANITARNA
TYTUŁ RYSUNKU	RZUT 1-PIĘTRA INSTALACJA W0DY ZIMNEJ CIEPŁEJ I CYRKULACJI	DATA:	05. 2017 r.
BRANŻA	PROJEKTANT / PODPIS	Skala rys.	Nr rys.
SANITARNA	mgr inż. MACIEJ WYSZYŃSKI upr.nr: OPL/0448/POOS/08	1:100	9 S
ZESPÓŁ PROJEKTOWY			

RZUT DRUGIEGO PIĘTRA

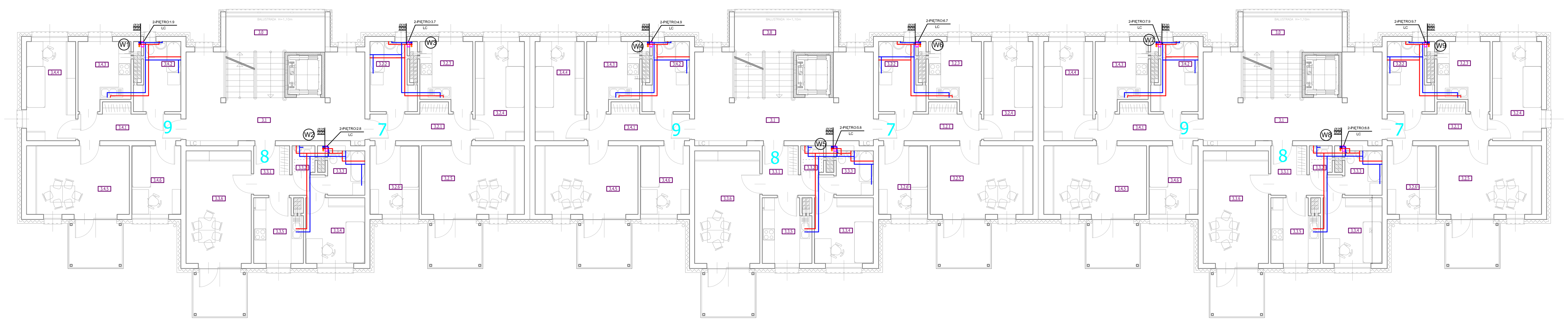

UWAGI I ZALECENIA:

1.ROZPROWADZENIE INSTALACJI WODY ZIMNEJ CIEPŁEJ I CYRKULACJI PROPONUJE SIĘ WYKONAĆ Z RUR WIELOWARSTWOWYCH TWETOP PERT/AL/PERT PROWADZONYCH W BRUZDACH ŚCIENNYCH LUB PODŁODZE O ŚREDNICACH PODANYCH NA RZUCIE.
2.GŁÓWNE PIONY INSTALACJI PROWADZIĆ W SZACHTACH INSTALACYJNYCH- POZIOMY POD STROPEM PIWNIC
3.KOMPENSACJĘ WYDŁUŻEŃ TERMICZNYCH PRZEWODÓW C.W.U. I CYRKULACJI WYKONAĆ ZGODNIE Z WARUNKAMI TECHNICZNYMI I INSTRUKCJAMI PRODUCENTÓW RUR.

PODEJŚCIA DO POSZCZEGÓLNYCH PUNKTÓW CZERPALNYCH:

-BATERIA UMYWALKOWA-16*2,2
-ZAWÓR CZERPALNY(SPŁUCZKA)-16*2,2
-BATERIA PRYSZNICA,-16*2,2
-BATERIA ZLEWOZMYWAKA-16*2,2
-BATERIA WANNOWA - 16*2,2
-ZAWÓR CZERPALNY PRALKA- 16*2,2

- INSTALACJA WODY ZIMNEJ
- INSTALACJA WODY CIEPŁEJ
- INSTALACJA CYRKULACJI

OZNACZENIA:
W- piony wody zimej, ciepłej i cyrkulacji
WD- wodomierz główny, sprzężony typu MWN/JS 50/2,5
ZA - zawór antyskażeniowy typu EA DN40
W - wymiennik ciepła

LC - szafka na podliczniki wody zimnej i ciepłej

NUMERACJA MIESZKAŃ W BLOKU NR 1

KLATKA NR 1 / KLATKA NR 2 / KLATKA NR 3 (identical tables)

ZESTAWIENIE POWIERZCHNI UŻYTKOWEJ KLATKA NR 1			
LP.	NAZWA POMIESZCZENIA	RODZAJ POSADZKI	Pu [m²]
3.0	KLATKA SCHODOWA	SCHODY BETONOWE	7,67
3.1	KORYTARZ	PŁYTKI CERAMICZNE	26,98
	MIESZKANIE NR 1		
3.2.1	KORYTARZ	PŁYTKI CERAMICZNE	7,37
3.2.2	ŁAZIENKA	PŁYTKI CERAMICZNE	6,89
3.2.3	KUCHNIA	PŁYTKI CERAMICZNE	7,97
3.2.4	POKÓJ	PANELE PODŁOGOWE	11,64
3.2.5	POKÓJ	PANELE PODŁOGOWE	16,85
3.2.6	POKÓJ	PANELE PODŁOGOWE	8,04
	POWIERZCHNIA MIESZKANIA NR 1		58,7600
	MIESZKANIE NR 2		0,0000
3.3.1	KORYTARZ	PŁYTKI CERAMICZNE	5,99
3.3.2	WC	PŁYTKI CERAMICZNE	1,45
3.3.3	ŁAZIENKA	PŁYTKI CERAMICZNE	4,40
3.3.4	POKÓJ	PANELE PODŁOGOWE	9,27
3.3.5	KUCHNIA	PŁYTKI CERAMICZNE	7,27
3.3.6	POKÓJ	PANELE PODŁOGOWE	17,54
	POWIERZCHNIA MIESZKANIA NR 2		45,9200
	MIESZKANIE NR 3		0,0000
3.4.1	KORYTARZ	PŁYTKI CERAMICZNE	7,37
3.4.2	ŁAZIENKA	PŁYTKI CERAMICZNE	6,89
3.4.3	KUCHNIA	PŁYTKI CERAMICZNE	7,97
3.4.4	POKÓJ	PANELE PODŁOGOWE	11,64
3.4.5	POKÓJ	PANELE PODŁOGOWE	16,85
3.4.6	POKÓJ	PANELE PODŁOGOWE	8,04
	POWIERZCHNIA MIESZKANIA NR 3		58,7600
SUMA POWIERZCHNI (POW. MIESZKAŃ + POW. KLATKI SCHODOWEJ)			198,0900

a c archiconcept ARCH. PIOTR OPAŁKA
48-304 Nysa, ul. Zjednoczenia 9/2, tel:+48774353029, 604997894, e-mail: archiconcept.nysa@gmail.com

NAZWA I ADRES OBIEKTU	BUDOWA OSIEDLA DOMÓW MIESZKALNYCH WIELORODZINNYCH, BLOK NR 1. DZ. NR 65/1, 65/2, 65/3, 65/4, 65/5, 65/6, 14/4, 14/6, 15/1, 15/2, 15/3, 26/2 JEDN. EW. NYSA- MIASTO, OBRĘB EW. 0006 WRÓBLEWSKIEGO, A.M. 9, UL. FRANCISZKAŃSKA - UL. GRODKOWSKA - UL. KACZKOWSKIEGO. 48-300 NYSA	STADIUM DOKUMENTACJI: PROJEKT BUDOWLANY	BRANŻA: SANITARNA
TYTUŁ RYSUNKU	RZUT 2-PIĘTRA INSTALACJA W0DY ZIMNEJ CIEPŁEJ I CYRKULACJI	DATA:	05. 2017 r.
BRANŻA	PROJEKTANT / PODPIS	Skala rys.	Nr rys.
SANITARNA	mgr inż. MACIEJ WYSZYŃSKI upr.nr: OPL/0448/POOS/08	1:100	10 S
ZESPÓŁ PROJEKTOWY			

RZUT TRZECIEGO PIĘTRA

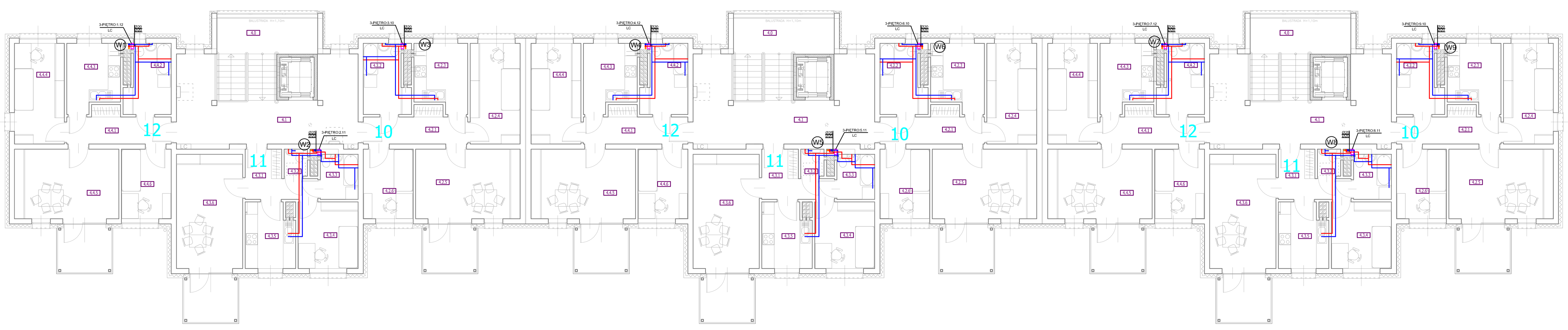

UWAGI I ZALECENIA:

1.ROZPROWADZENIE INSTALACJI WODY ZIMNEJ CIEPŁEJ I CYRKULACJI PROPONUJE SIĘ WYKONAĆ Z RUR WIELOWARSTWOWYCH TWETOP PERT/AL/PERT PROWADZONYCH W BRUZDACH ŚCIENNYCH LUB PODŁODZE O ŚREDNICACH PODANYCH NA RZUCIE.
2.GŁÓWNE PIONY INSTALACJI PROWADZIĆ W SZACHTACH INSTALACYJNYCH- POZIOMY POD STROPEM PIWNIC
3.KOMPENSACJĘ WYDŁUŻEŃ TERMICZNYCH PRZEWODÓW C.W.U. I CYRKULACJI WYKONAĆ ZGODNIE Z WARUNKAMI TECHNICZNYMI I INSTRUKCJAMI PRODUCENTÓW RUR.

PODEJŚCIA DO POSZCZEGÓLNYCH PUNKTÓW CZERPALNYCH:

-BATERIA UMYWALKOWA-16*2,2
-ZAWÓR CZERPALNY(SPŁUCZKA)-16*2,2
-BATERIA PRYSZNICA,-16*2,2
-BATERIA ZLEWOZMYWAKA-16*2,2
-BATERIA WANNOWA - 16*2,2
-ZAWÓR CZERPALNY PRALKA- 16*2,2

- INSTALACJA WODY ZIMNEJ
- INSTALACJA WODY CIEPŁEJ
- INSTALACJA CYRKULACJI

OZNACZENIA:
W- piony wody zimej, ciepłej i cyrkulacji
WD- wodomierz główny, sprzężony typu MWN/JS 50/2,5
ZA - zawór antyskażeniowy typu EA DN40
W - wymiennik ciepła

LC - szafka na podliczniki wody zimnej i ciepłej

NUMERACJA MIESZKAŃ W BLOKU NR 1

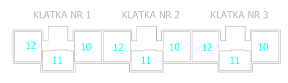

KLATKA NR 1 / KLATKA NR 2 / KLATKA NR 3 (identical tables)

ZESTAWIENIE POWIERZCHNI UŻYTKOWEJ KLATKA NR 1			
LP.	NAZWA POMIESZCZENIA	RODZAJ POSADZKI	Pu [m²]
4.0	KLATKA SCHODOWA	SCHODY BETONOWE	7,67
4.1	KORYTARZ	PŁYTKI CERAMICZNE	26,98
	MIESZKANIE NR 1		
4.2.1	KORYTARZ	PŁYTKI CERAMICZNE	7,37
4.2.2	ŁAZIENKA	PŁYTKI CERAMICZNE	6,89
4.2.3	KUCHNIA	PŁYTKI CERAMICZNE	7,97
4.2.4	POKÓJ	PANELE PODŁOGOWE	11,64
4.2.5	POKÓJ	PANELE PODŁOGOWE	16,85
4.2.6	POKÓJ	PANELE PODŁOGOWE	8,04
	POWIERZCHNIA MIESZKANIA NR 1		58,7600
	MIESZKANIE NR 2		0,0000
4.3.1	KORYTARZ	PŁYTKI CERAMICZNE	5,99
4.3.2	WC	PŁYTKI CERAMICZNE	1,45
4.3.3	ŁAZIENKA	PŁYTKI CERAMICZNE	4,40
4.3.4	POKÓJ	PANELE PODŁOGOWE	9,27
4.3.5	KUCHNIA	PŁYTKI CERAMICZNE	7,27
4.3.6	POKÓJ	PANELE PODŁOGOWE	17,54
	POWIERZCHNIA MIESZKANIA NR 2		45,9200
	MIESZKANIE NR 3		0,0000
4.4.1	KORYTARZ	PŁYTKI CERAMICZNE	7,37
4.4.2	ŁAZIENKA	PŁYTKI CERAMICZNE	6,89
4.4.3	KUCHNIA	PŁYTKI CERAMICZNE	7,97
4.4.4	POKÓJ	PANELE PODŁOGOWE	11,64
4.4.5	POKÓJ	PANELE PODŁOGOWE	16,85
4.4.6	POKÓJ	PANELE PODŁOGOWE	8,04
	POWIERZCHNIA MIESZKANIA NR 3		58,7600
SUMA POWIERZCHNI (POW. MIESZKAŃ + POW. KLATKI SCHODOWEJ)			198,0900

a c archiconcept ARCH. PIOTR OPAŁKA
48-304 Nysa, ul. Zjednoczenia 9/2, tel:+48774353029, 604997894, e-mail: archiconcept.nysa@gmail.com

NAZWA I ADRES OBIEKTU	BUDOWA OSIEDLA DOMÓW MIESZKALNYCH WIELORODZINNYCH, BLOK NR 1. DZ. NR 65/1, 65/2, 65/3, 65/4, 65/5, 65/6, 14/4, 14/6, 15/1, 15/2, 15/3, 26/2 JEDN. EW. NYSA- MIASTO, OBRĘB EW. 0006 WRÓBLEWSKIEGO, A.M. 9, UL. FRANCISZKAŃSKA - UL. GRODKOWSKA - UL. KACZKOWSKIEGO. 48-300 NYSA	STADIUM DOKUMENTACJI: PROJEKT BUDOWLANY	BRANŻA: SANITARNA
TYTUŁ RYSUNKU	RZUT 3-PIĘTRA INSTALACJA W0DY ZIMNEJ CIEPŁEJ I CYRKULACJI	DATA:	05. 2017 r.
BRANŻA	PROJEKTANT / PODPIS	Skala rys.	Nr rys.
SANITARNA	mgr inż. MACIEJ WYSZYŃSKI upr.nr: OPL/0448/POOS/08	1:100	11 S
ZESPÓŁ PROJEKTOWY			